文藻外語大學德國語文系
111 年高等教育深耕計畫(1-2-1)業師協同教學
課程名稱：德文翻譯
協同業師：鄭玉英
時間：2022 年 12 月 06 日（二）10:00~12:00
地點：F101

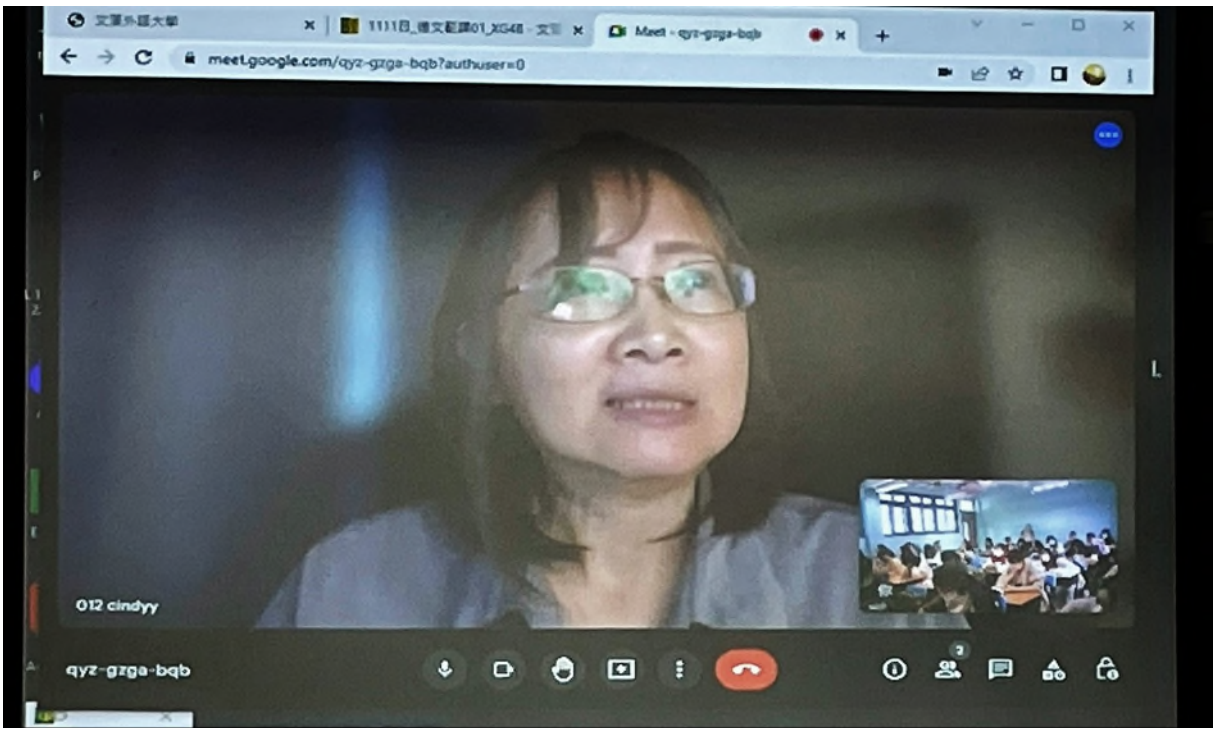

文藻外語大學德國語文系
111 年高等教育深耕計畫(1-2-1)業師協同教學
課程名稱：德文翻譯
協同業師：鄭玉英
時間：2022 年 12 月 06 日（二）10:00~12:00
地點：F101